

## DÖŞEMEALTI ALTINKALE MAHALLESİNDE 45 VE 24 METRELİK YOLA CEPHE. 1901 M2 KÖŞE ARSA Antalya / Döşemealtı

For Sale - Land for Residence-Commercial 43,999,000 TL | 1,901 m2 Antalya /



Housing Status : No  
Change/ Exchange with Flat : No  
Barter : No  
Available to Bank Credit : Yes  
Permitted Floor Number : 3  
Total Construction Area : 381  
Municipality Name : DÖŞEMEALTI BELEDİYESİ  
: DÖŞEMEALTI ALTINKALE MAH.  
Kaks : 0.60  
Taks : 0.20  
Deed Status : Detached Parcels



Şeref SAĞLAM

Телефон +90 242-229 30 00

Мобильный телефон +90 532-631 91 92



Antalya Şeref SAĞLAM  
EMLAK

Телефон +90 242-229 30 00

Мобильный телефон +90 532-631 91 92

Факс +90 242-229 30 00

Öğretmen Evleri Mh.  
Atatürk Bulvarı No: 92 Utku  
Apt. Kat:1  
Konyaaltı / Arapsuyu  
07070 , Antalya



- \* Location : Close to Airport, Nature View, City View, Close to bus terminal, Close to Public Transportation, Close to Minibus Route, Close to Road, Close to City Center,
- \* Infrastructure : Power Line, Plotted, Waterline, Telephone Line, Road Opened, In lots,

ARSAMIZ 3 PARSELDEN OLUŞMAKTADIR. TOPLAMDA 1901 M2 DİR.ALTINKALE MAHALLESİNDE YER ALMAKTADIR.ARSAMIZIN BATI CEPHESİ 45 METRELİK YOL, GÜNEY CEPHESİ İSE 24 METRELİK YOLA CEPHEDİR.ARSAMIZ TİCARİ+KONUT ARSASIDIR.YOLU AÇIKTIR. ELEKTRİK SU SORUNU YOKTUR.DÜZ ALANDAN OLUŞMAKTADIR.ARSALARIMIZIN YAKIN ÇEVRESİNDE YAPILMIŞ OLAN VİLLALAR VE TİCARİ YAPILAR BULUNMAKTADIR.EŞSİZ KONUMDADIR. GÜNEY CEPHESİNDEKİ YOLDAN SONRA ÖNÜ TAMAMEN PARK ALANINA CEPHEDİR.45 MERTELİK VE 24 METRELİK YOLA CEPHEPALM CİTY VİLLALARINA 400 METRE PALMİYE CADDESİNE 500 METRE AKDENİZ BULVARINA 600 METREYENİ OTOGAR ALANINA 900 METRE MESAFEDE YER ALMAKTADIR. ŞEREF SAĞLAM 0532 631 91 92\*

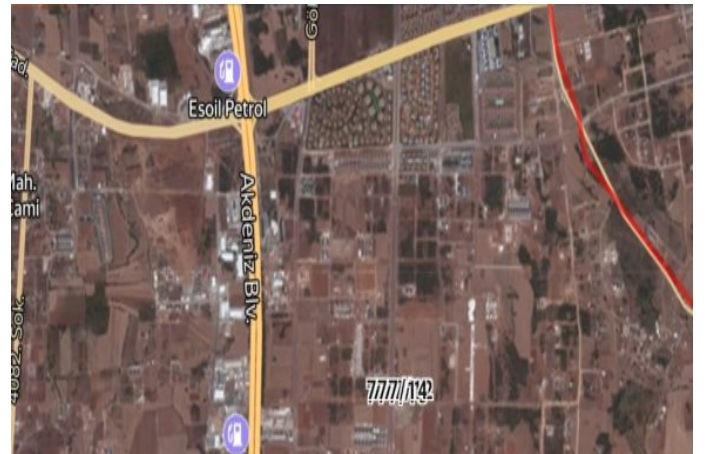



T.C. DÜZGÖCMEALTI BELEDİYESİ	
Proje Adı	Yeni Emlak Sistemi Emlak ve İnşaatın İmar ve Çözümüne İmar ve Çözümüne İmar ve Çözümüne
İmarın İmar Planı	ALTIKULE VC YERELİME 1 ETAP MÜHÜRLEME (SARİ PLAN)
Formasyon	<a href="#">Kırsal Alan</a>
Planın Önce Tesisi / Kırsal No	13.07.2016 / 572
İmar	DÜZGÖCMEALTI
İmarın	ALTIKULE VC
İmarın Alanı	51522 m <sup>2</sup>
Planın	İNŞAATÇI
Alan	777
Planın	13